

**Peter Bruckmann  
(1865-1937)**

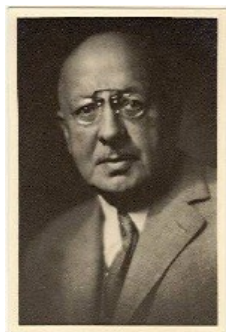

Peter Bruckmann war geschäftsführender Gesellschafter der Firma Peter Bruckmann und Söhne, Silberwaren- und Besteckfabrik; Ehrenbürger der Stadt Heilbronn; Mitbegründer und Erster Vorsitzender des Deutschen Werkbundes; Mitbegründer des Südwestdeutschen Kanalvereins; Mitglied des Gemeinderats in Heilbronn und des Landtags.

Dr. Dr. h.c. Peter Bruckmann, der zahlreiche Ehrenämter innehatte, war ein Mann der Wirtschaft und weit über seine Heimatstadt Heilbronn bekannt und geschätzt. Wichtig waren ihm aber auch die schönen Künste. Er unterstützte den Theaterbau Heilbronns und verfasste sogar ein Weihespiel zu dessen Eröffnung.

Sein Einsatz für das Gemeinwesen, seine Zivilcourage und sein soziales Engagement in Heilbronn machen ihn zu einem vorbildhaften Namenspatron für unsere Schule.



**PETER-BRUCKMANN-SCHULE**  
ZUKUNFT DURCH BERUFLICHE BILDUNG

Die Peter-Bruckmann-Schule ist seit September 2005 in Betrieb. Als Zentrum für berufliche Bildung wollen wir aktiv und kompetent das Wohl der Schüler und deren Lernen fördern.

**Förderkreis e. V. der Peter-Bruckmann-Schule**

Der Förderverein der Schule, der 2004 gegründet wurde, hat sich zum Ziel gesetzt, die Schule ideell und materiell zu unterstützen. Ein zentrales Anliegen des Vereins ist es, die Kooperation mit den Ausbildungsbetrieben des Stadt- und Landkreises Heilbronn und der Peter-Bruckmann-Schule zu intensivieren.

Beispiele für das Engagement des Förderkreises:

- Unterstützung bedürftiger Schüler
- Schüleraustausch
- Fortbildungsmaßnahmen
- wissenschaftliche und kulturelle Veranstaltungen
- Organisation von Betriebsbesichtigungen
- Unterstützung bei Projekten
- Auszeichnung hervorragender Leistungen durch Preise

Wenn Sie unsere Arbeit unterstützen möchten, werden Sie Mitglied des Förderkreises.

**Mitgliedsbeiträge:**

Firmen/Verbände: 50 Euro pro Jahr  
Erwachsene: 15 Euro pro Jahr  
Schüler/Studenten: 7 Euro pro Jahr

**Bankverbindung für einmalige Spenden:**

Förderkreis e. V. der Peter-Bruckmann-Schule  
Konto-Nr. 0230014787  
Kreissparkasse Heilbronn (BLZ 620 500 00)

**Beitrittserklärung**

Hiermit erkläre ich meinen Beitritt zum Förderkreis e. V. der Peter-Bruckmann-Schule.

\_\_\_\_\_  
Name

\_\_\_\_\_  
Vorname

\_\_\_\_\_  
geb. am

\_\_\_\_\_  
Straße

\_\_\_\_\_  
PLZ/Ort

\_\_\_\_\_  
Tel.

\_\_\_\_\_  
E-mail

\_\_\_\_\_  
Ort, Datum

\_\_\_\_\_  
Unterschrift

**Ermächtigung zum Einzug meines Mitgliedsbeitrags**

Ich ermächtige Sie hiermit, meinen jährlichen Mitgliedsbeitrag mittels Lastschrift von meinem nachfolgend genannten Konto abzubuchen.

\_\_\_\_\_  
Konto-Nr.

\_\_\_\_\_  
Bankleitzahl

\_\_\_\_\_  
Name der Bank

\_\_\_\_\_  
Ort, Datum

\_\_\_\_\_  
Unterschrift